

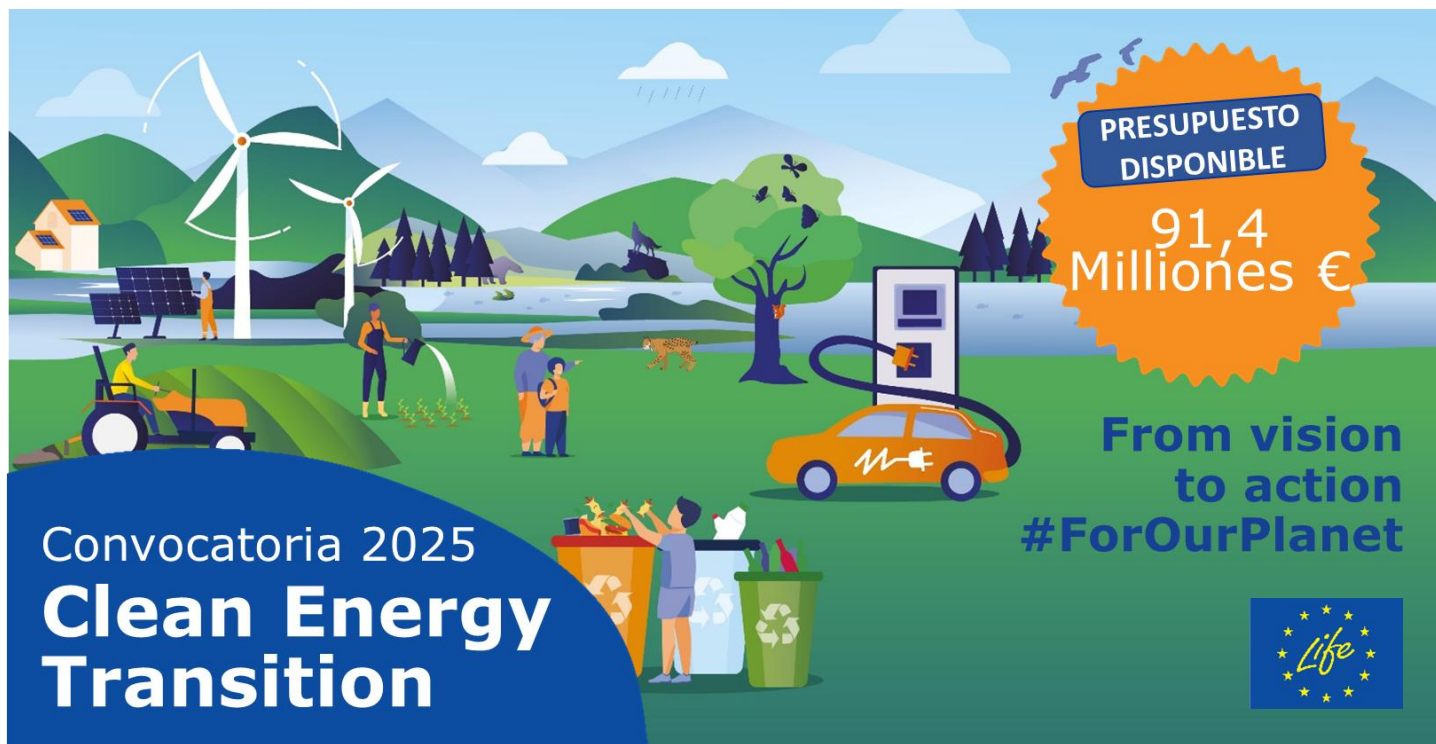

JORNADA INFORMATIVA NACIONAL CONVOCATORIA 2025

Subprograma LIFE Clean Energy Transition (CET)



Aviso

Esta presentación es un resumen. Para la preparación de propuestas se debe de utilizar el Programa de Trabajo y el documento de la convocatoria publicado por la Comisión Europea.

Virginia Vivanco Cohn
IDAE, División de Programas de Ayudas
Betanzos, 29 de mayo, 2025

LIFE - Clean Energy Transition (CET)

✓ ¿Qué es el Programa LIFE – Clean Energy Transition (CET)?

✓ Marco Político

✓ Convocatoria 2025 / Ejemplos de proyectos LIFE –CET Galicia

✓ Resultados 2024

✓ Países elegibles y participantes

✓ Procesos de las propuestas, criterios de admisibilidad y elegibilidad, estructura, criterios de evaluación, lecciones aprendidas y recomendaciones

✓ Información de interés



¿Qué es el Programa LIFE – Clean Energy Transition?



Naturaleza y biodiversidad



Economía circular y calidad de vida



Mitigación y adaptación al cambio climático



Transición hacia las energías limpias

- ✓ **Crear las condiciones para la transición energética en la Unión Europea**
- ✓ **Romper las barreras del mercado** que obstaculizan la transición socioeconómica hacia la energía sostenible
- ✓ **Abordar las necesidades cambiantes y los obstáculos para la adopción de la eficiencia energética**
- ✓ **Garantizar que la financiación de la UE** tenga un impacto real sobre el terreno
- ✓ **Apoyar directamente la adopción y aplicación de la legislación**, los objetivos y las iniciativas de la UE

Tipo de proyectos – “Coordinated and Support Actions (CSA)”

Creación de condiciones regulatorias y de mercado favorables:

- ✓ Eliminación de las barreras de mercado
- ✓ Movilización de inversiones
- ✓ Mejora de las capacidades, mejora de las competencias técnicas a todos los niveles
- ✓ Difusión de Conocimientos
- ✓ Sensibilización
- ✓ Educación, empoderamiento

- ✓ **Grandes consorcios europeos** con múltiples actores. **Al menos 3 proponentes de tres países elegibles diferentes, salvo excepciones incluidas en el programa de trabajo (topic)**
- ✓ **Enfoque prescriptivo “top down approach”**
- ✓ **Rango contribución UE por proyecto: 1 – 2 M€**
- ✓ **No implican costes de equipo ni de infraestructura**, pero llevan asociados altos costes organizativos
- ✓ **Tasa de cofinanciación del 95% de los costes elegibles del proyecto**
- ✓ **Costes indirectos: 7%** de los costes directos elegibles (incluyendo subcontratación)
- ✓ **Duración aproximada: 2 – 3/4 años**

LIFE - Clean Energy Transition (CET)

- ✓ ¿Qué es el Programa LIFE – Clean Energy Transition (CET)?

- ✓ Marco Político

- ✓ Convocatoria 2025 / Ejemplos de proyectos LIFE – CET Galicia

- ✓ Resultados 2024

- ✓ Países elegibles y participantes

- ✓ Procesos de las propuestas, criterios de admisibilidad y elegibilidad, estructura, criterios de evaluación, lecciones aprendidas y recomendaciones

- ✓ Información de interés



- ✓ **Pacto Verde Europeo:** Neutralidad Climática @2050; Reducción de las emisiones de GEI en un 55% %@2030/1990
- ✓ **Pacto por una Industria Limpia y plan de acción de energía asequible:** descarbonización desde un enfoque de fomento de la competitividad, reduciendo los precios y los costes de la energía
- ✓ **Fit-for-55** revisión legislación en materia de energía y clima
 - Revisión Directiva EE
 - Revisión Directiva ER
 - Revisión Directiva Edificios
- ✓ **REPowerEU:** eliminación gradual de la dependencia de los combustibles fósiles rusos – ambición y aceleración.



LIFE CET — Transformando la política en acción



Directiva de energías renovables

Movilización de inversiones y la financiación privada

Rehabilitación y rendimiento energético de los edificios



Directiva de eficiencia energética

Industria, Servicios y Productos

Comunidades energéticas

Energía limpia — capacitación del sector de la construcción



Directiva de eficiencia energética de los edificios

Ventanillas únicas (“one-stop-shops”) y asistencia técnica

Avance de políticas e implementación del principio “primero la eficiencia energética”



Pacto industria limpia

Calefacción y refrigeración urbana

Entidades públicas en ciudades y regiones

Pobreza energética

LIFE - Clean Energy Transition (CET)

- ✓ ¿Qué es el Programa LIFE – Clean Energy Transition (CET)?
- ✓ Marco Político
- ✓ Convocatoria 2025 / Ejemplos de proyectos LIFE-CET Galicia
- ✓ Resultados 2024
- ✓ Países elegibles y participantes
- ✓ Procesos de las propuestas, criterios de admisibilidad y elegibilidad, estructura, criterios de evaluación, lecciones aprendidas y recomendaciones
- ✓ Información de interés





LIFE – CET – Convocatoria 2025 – Áreas de intervención

1. **Creación de un marco político nacional, regional y local**
2. Acelerar el **despliegue de la tecnología**, la digitalización, los **nuevos servicios y modelos de negocio** y la mejora de las competencias profesionales correspondientes
3. Atraer **financiación privada para la energía sostenible**
4. Apoyo a la **movilización de inversiones** para proyectos locales y regionales
5. **Implicar y empoderar a los ciudadanos** en la transición hacia una energía limpia

Se traducen en:

- **“Topics” de financiación**
- **Licitaciones estratégicas en ámbitos políticos clave**



LIFE - Clean Energy Transition (CET) - Convocatoria 2025 – Agrupación temática

Construir un marco de política nacional, regional y local que apoye la transición hacia la energía limpia

- **LIFE-2025-CET-LOCAL**, Impulsar la transición energética limpia en ciudades y regiones
- **LIFE-2025-CET-POLICY**, Aplicación efectiva de la legislación clave en el campo de la energía sostenible

Movilización de la inversión a nivel local y regional

- **LIFE-2025-CET-OSS**, Ventanillas únicas (“one stop shops”) – servicios integrados para la transición energética limpia en edificios
- **LIFE-2025-CET-PDA**, Project Development Assistance (PDA)
- **LIFE-2025-CET-EUCF**: European City Facility – Apoyo a las ciudades para que desarrollen planes de inversión

Atraer financiación privada para la energía sostenible

- **LIFE-2025-CET-PRIVAFIN**, esquemas financieros innovadores para eficiencia energética, combinado con renovables y almacenamiento energético



LIFE - Clean Energy Transition (CET) - Convocatoria 2025 – Agrupación temática

Ciudadanos en la transición energética limpia

- **LIFE-2025-CET-ENERPOV**, Aliviar la pobreza energética de los hogares europeos
- **LIFE-2025-CET-ENERCOM**, Servicios de apoyo para el establecimiento de Comunidades Energéticas

Apoyar la descarbonización de edificios y calefacción & refrigeración

- **LIFE-2025-CET-BETTERRENO**, soluciones de rehabilitación energética
- **LIFE-2025-CET-DHC**, Calefacción y refrigeración urbana, descarbonización y modernización: integración de renovables o calor residual

Desarrollo de habilidades y capacidades de la industria y el sector de servicios

- **LIFE-2025-CET-BUILDSKILLS**, Plataformas Nacionales de capacitación en eficiencia energética para la transición a energías limpias
- **LIFE-2025-CET-BUSINESS**, Apoyar la transición hacia la energía limpia de la industria y empresas europeas



LIFE - Clean Energy Transition (CET) Convocatoria 2025

Calendario de apertura y cierre convocatorias

Apertura convocatoria	24 de abril 2025
Cierre de la convocatoria	23 de septiembre 2025
Presupuesto	91,4 M€
Información sobre los resultados de la evaluación	Febrero 2026
Firma del GA con la Comisión	≈ Junio 2026



**Convocatoria
LIFE – CET 2025**

LIFE – CET 2025

Presupuesto 91,4 M€

Cierre de la convocatoria 23/09/2025

Tema	Título	Presupuesto	Contribución UE
LIFE-2025-CET-LOCAL	Boosting the clean energy transition in cities and regions	7 M€	1,75 M€
LIFE-2025-CET-POLICY	Towards an effective implementation of key legislation in the field of sustainable energy	4 M€	2 M€
LIFE-2025-CET-BETTERRENO	Energy renovation solutions - Making buildings' renovation faster, deeper, affordable, smarter, service- and data-driven	6 M€	2 M€
LIFE-2025-CET-INDUSTRY	Supporting the clean energy transition of European industry and businesses	9 M€	2 M€
LIFE-2025-CET-BUILDSKILLS	National Platforms on energy efficiency skills for the clean energy transition	6 M€	1,5 M€
LIFE-2025-CET-DHC	Supporting district heating and cooling networks	6 M€	2 M€
LIFE-2025-CET-PRIVAFIN	Crowding in private finance	7 M€	1,5 M€
LIFE-2025-CET-OSS	One-Stop-Shops - Integrated services for clean energy transition in buildings	10 M€	Enfoques A y B 1,5 M€
			Enfoque C 2 M€ - 2,5 M€
LIFE-2025-CET-PDA	Project Development Assistance for sustainable energy investments	8,4 M€	1 M€ - 1,5 M€
LIFE-2025-CET-EUCF	European City Facility – Supporting cities to develop investment plans for the clean energy transition	15 M€	15 M€
LIFE-2025-CET-ENERPOV	Alleviating household energy poverty in Europe	6 M€	1,75 M€
LIFE-2025-CET-ENERCOM	Support Services for Energy Communities	7 M€	1,75 M€
TOTAL		91,4 M€	

***LIFE-2025-CET-BUILDSKILLS, LIFE-2025-CET-PRIVAFIN, LIFE-2025-CET-OSS y LIFE-2025-CET-PDA: propuestas con al menos un solicitante de un país elegible**



LIFE - Clean Energy Transition (CET) - Convocatoria 2025 – Energy Communities City Facility

European Energy Communities City Facility –

Primera convocatoria

Tiene como objetivo es impulsar y apoyar el desarrollo de las comunidades energéticas en toda Europa.

Mediante la distribución de pequeñas subvenciones “lump sum”, se ayudará al menos a 140 comunidades energéticas a desarrollar e implementar planes de negocios sólidos para sus proyectos de energía renovable.

- ✓ Apertura: 02/06/2025
- ✓ Cierre: 30/09/2025





LIFE - Clean Energy Transition (CET) - Ejemplos de proyectos

LIFE – EC4RURAL: Fomento de la participación local en la transición hacia las energías limpias en zonas rurales a través de comunidades energéticas (LIFE22-CET-EC4RURAL/101120607)

Coordinador: Universidad de Vigo

10 Socios:

- **ES:** Fundación Juana Vega, Unión de Cooperativas Gallegas, SAPIENS y Federación Gallega de Municipios y Provincias
- **EE:** Eesti Leader Lit, EESTI Limade JA Valdade LIIT, Tartu Energi Agentur, University of Tartu
- **BE:** ELARD (European Leader Association for Rural Development)

Objetivo: profundizar y transformar la relación entre las autoridades locales y regionales y las comunidades rurales y sus ciudadanos para contribuir a la transición hacia la energía limpia en Europa a través de una participación activa y justa que no deje atrás a estas comunidades.



LIFE - Clean Energy Transition (CET) - Ejemplos de proyectos

LIFE – EC4RURAL: Fomento de la participación local en la transición hacia las energías limpias en zonas rurales a través de comunidades energéticas (LIFE22-CET-EC4RURAL/101120607)

Objetivos específicos:

EC4RURAL implementará un nuevo cambio de paradigma a través de dos proyectos piloto en Estonia y España, donde comunidades energéticas rurales producirán electricidad mediante paneles fotovoltaicos en los tejados de edificios públicos. Participan 34 municipios de Galicia y Estonia mediante la creación de comunidades energéticas locales, de ellas 22 son municipalidades gallegas

Presupuesto total elegible: 1.578.130 €

Contribución UE: 1.499.224 € (95%)

Duración: 48 meses

- Inicio del proyecto: 01/09/2023

- Fin del proyecto: 31/08/2027





LIFE - Clean Energy Transition (CET) - Ejemplos de proyectos

LIFE-2024-CET-HEATPUMPS: *Standardised Heat Pump Solutions for Sustainable Food Production* (Desarrollo de soluciones estandarizadas de bombas de calor en el sector alimentario)

Objetivos específicos:

Tiene dos objetivos: (i) el análisis de los procesos industriales y el desarrollo de soluciones estandarizadas de bombas de calor en el sector alimentario, y (ii) reforzar el intercambio entre los agentes del sector alimentario y los proveedores de tecnología de bombas de calor.

Presupuesto total elegible: 1.741.709 €

Socios:

El consorcio reúne a 9 socios de 6 países e incluye agentes del sector alimentario y de la industria de las bombas de calor, empresas instaladoras, expertos y auditores energéticos que conocen bien la situación del mercado.

Duración:

36 meses

Inicio del proyecto:

01/10/2025





LIFE - Clean Energy Transition (CET) - Ejemplos de proyectos

Country Factsheets LIFE 2021 – 2024 projects (Hoja informativa de proyectos LIFE por país)

Country Factsheets Spain

Country Factsheet Portugal

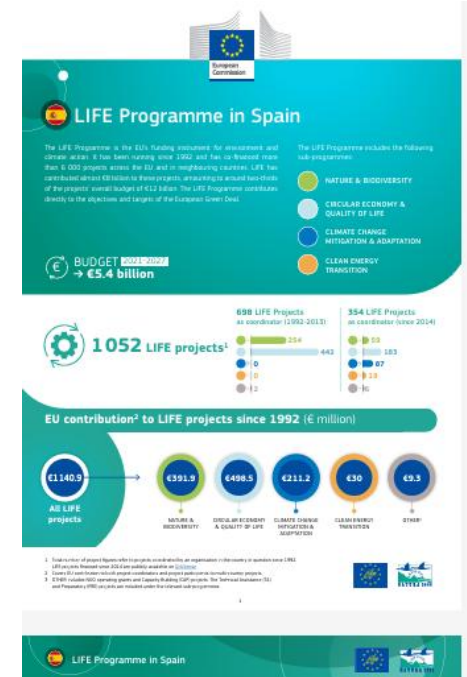

LIFE Programme in Portugal

BIODIVERSITY & NATURE PROJECTS COORDINATED BY PORTUGUESE BENEFACTORS				
PROJECT TITLE	PROJECT REFERENCE	PROJECT ACRONYM	PROJECT STARTING	PROJECT ENDING
Manuscrito For Rio de Aveiro subárea de regadio (Rev. Btg)	LIFE22-NAT-PT-Seedbank@RioAveiro	Seedbank@RioAveiro	01/09/2023	31/08/2024
Reduza a perda de habitat para melhorar a conservação de espécies em risco em Sotão	LIFE23-NAT-PT-PowerLine@Sotao	PowerLine@Sotao	01/01/2023	30/04/2027
A preservação dos carbanos de madeira	LIFE23-NAT-PT-Zenitel for LIFE	Zenitel for LIFE	01/10/2023	30/09/2028
LIFE DMAS - Support and Nationalization in Areas of Insurrection for Land Grants	LIFE20-NAT-PT-001377-LIFE DMAS	LIFE DMAS	01/01/2022	31/12/2026
Reducing and mitigating Light Pollution impact in Natura 2000 areas in Macaronesia	LIFE20-NAT-PT-001098-LIFE Natural@light	LIFE Natural@light	01/10/2021	30/09/2025
Improving the conservation status of two threatened plants endemic to the Madeira Archipelago	LIFE20-NAT-PT-001277-LIFE Plant@Madeira@LIFE	LIFE Plant@Madeira@LIFE	01/10/2021	30/09/2024
Conservation network for the conservation of giant water bugs in the Algarve	LIFE19-NAT-PT-002414-LIFE LIFE Algarve	LIFE Algarve	01/09/2019	01/08/2025
LIFE BCTLES: Bringing Environmental and Ecological Threats Lower To Endangered Species	LIFE18-NAT-PT-002384-LIFE BCTLES	LIFE BCTLES	01/01/2020	31/12/2025
Conserving the Barrier Islands in Algarve to protect priority species and habitats	LIFE18-NAT-PT-002427-LIFE BMA Barroca	LIFE BMA Barroca	01/09/2019	31/12/2024
Active protection and integrated management of Natura 2000 Network in Azores	LIFE17-PT-PT-002410-LIFE-IP AZORES NATURA	LIFE-IP AZORES NATURA	01/01/2019	31/12/2027
CIRCULAR ECONOMY & QUALITY OF LIFE PROJECTS COORDINATED BY PORTUGUESE BENEFACTORS				
PROJECT TITLE	PROJECT REFERENCE	PROJECT ACRONYM	PROJECT STARTING	PROJECT ENDING
LIFE CORREDOR DO RIO LEJA - Specific Water Management Plan for the Leja River	LIFE23-TAG-PT-CORREDOR DO RIO LEJA	CORREDOR DO RIO LEJA	04/07/2024	30/06/2026
ZERO WASTE CITIES IN LISBON	LIFE23-REC-PT-LIFE-ZWC-LISBON	ZWC-LISBON	01/05/2024	30/04/2028
Demonstration of an innovative PLUM-DO practice for a safe, resource efficient and fit for purpose wastewater treatment	LIFE22-CON-PT-LIFE-Fabrig	LIFE Fabrig	01/07/2023	30/06/2025
Learning urban professional qualification and social awareness as a strategy for reducing urban inequality	LIFE21-CE-PT-Lead@LIFE	Lead@LIFE	01/08/2022	31/07/2025
Digital circular economy market place for food waste prevention	LIFE19-ENV-PT-002449-LIFE-food@LIFE	LIFEfood@LIFE	01/09/2020	31/12/2024
AGUDA - CONSERVATION AND MANAGEMENT ACTIONS FOR MENAGERY FISH IN THE VILGAIA RIVER BASIN	LIFE16-ENV-PT-002411-LIFE AGUDA	LIFE AGUDA	01/08/2017	31/07/2025
BIODIVERSITY & CLIMATE CHANGE MITIGATION & ADAPTATION PROJECTS COORDINATED BY PORTUGUESE BENEFACTORS				
PROJECT TITLE	PROJECT REFERENCE	PROJECT ACRONYM	PROJECT STARTING	PROJECT ENDING
Adapt and Flourish a Resilient and Forward-Living LIFE@LIFE	LIFE22-CCA-PT-LIFE-Resil and	LIFE Resil and	01/10/2023	30/09/2029
COOL@FARMADA: Facing heat waves through 40 cooling actions in Alentejo habitats	LIFE22-CCA-PT-COOL@FARMADA	COOL@FARMADA	01/09/2023	31/08/2028
An integrated approach to promote sustainable food systems via behavioural changes across farming 40 parties involved	LIFE21-SC-PT-Grau@LIFE	Grau@LIFE	01/08/2023	31/08/2028
Adapting SPRING DO PORTO to Climate Change	LIFE21-CCA-PT-LIFE SPRING DO PORTO	LIFE SPRING DO PORTO	01/09/2022	31/08/2027

LIFE - Clean Energy Transition (CET)

- ✓ ¿Qué es el Programa LIFE – Clean Energy Transition (CET)?
- ✓ Marco Político
- ✓ Convocatoria 2025 / Ejemplos de proyectos LIFE-CET Galicia

✓ Resultados 2024

- ✓ Países elegibles y participantes
- ✓ Procesos de las propuestas, criterios de admisibilidad y elegibilidad, estructura, criterios de evaluación, lecciones aprendidas y recomendaciones
- ✓ Información de interés





LIFE - Clean Energy Transition (CET) Resultados convocatoria 2024

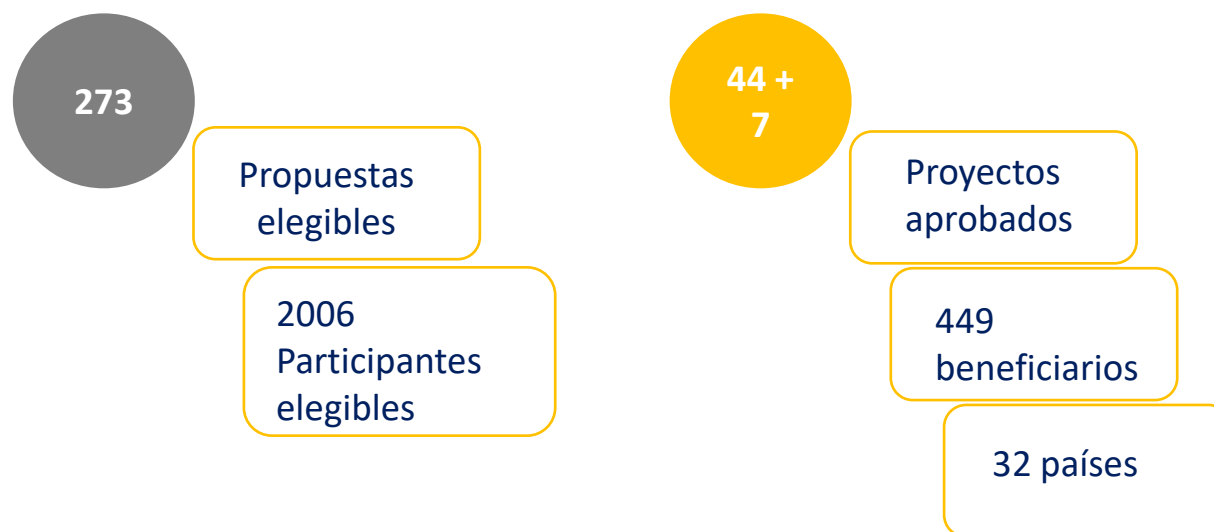

Fuente: CINEA
Datos provisionales

LIFE - Clean Energy Transition (CET) - 2024

Participación en propuestas por país

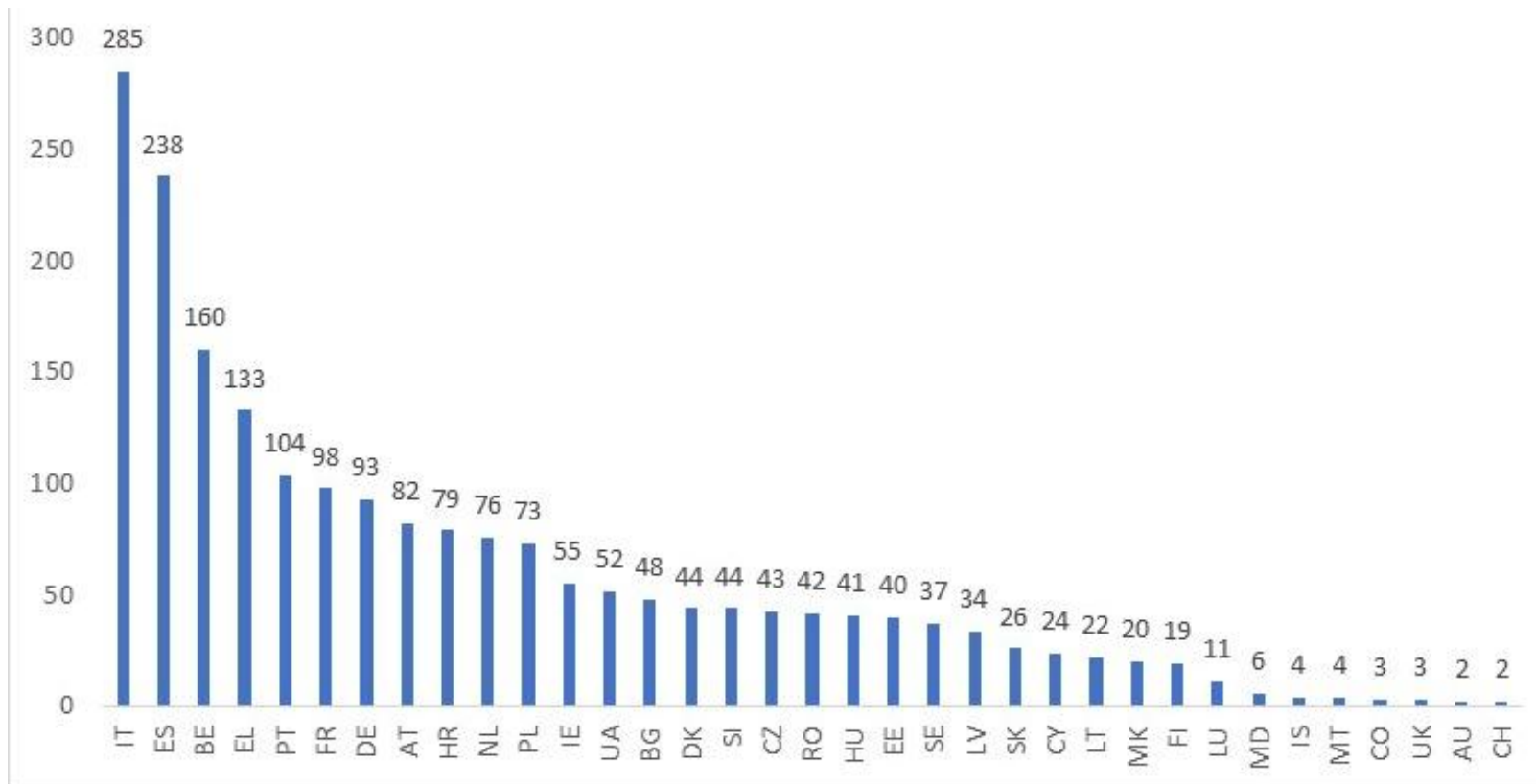

Fuente: CINEA
 Datos provisionales



LIFE - Clean Energy Transition (CET) - 2024 Participación beneficiarios en propuestas retenidas por país

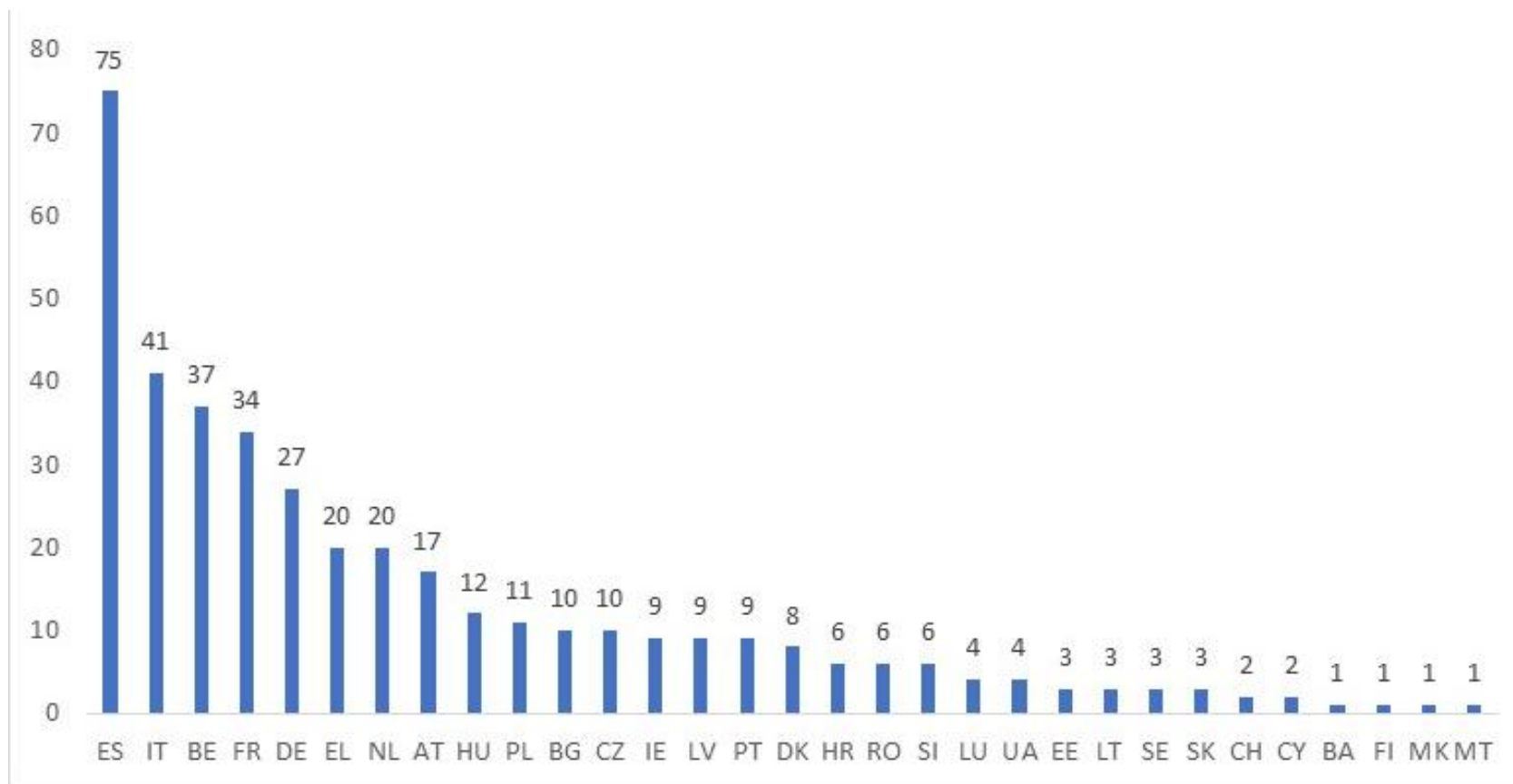

Fuente: CINEA
Datos provisionales



Convocatoria 2024 LIFE – CET

Presupuesto solicitado UE/ Contribución UE – Propuestas retenidas

Presupuesto solicitado ES/Contribución UE (ES) en propuestas retenidas

Resumen resultados convocatoria 2024 LIFE – CET	
Presupuesto convocatoria 2024	81,25 M€
Nº de topics	15
Nº de topics con participación española	14
Nº de propuestas retenidas (aprobadas)	51
Nº de propuestas retenidas con participación española	30
Nº de empresas españolas en propuestas retenidas (aprobadas)	66

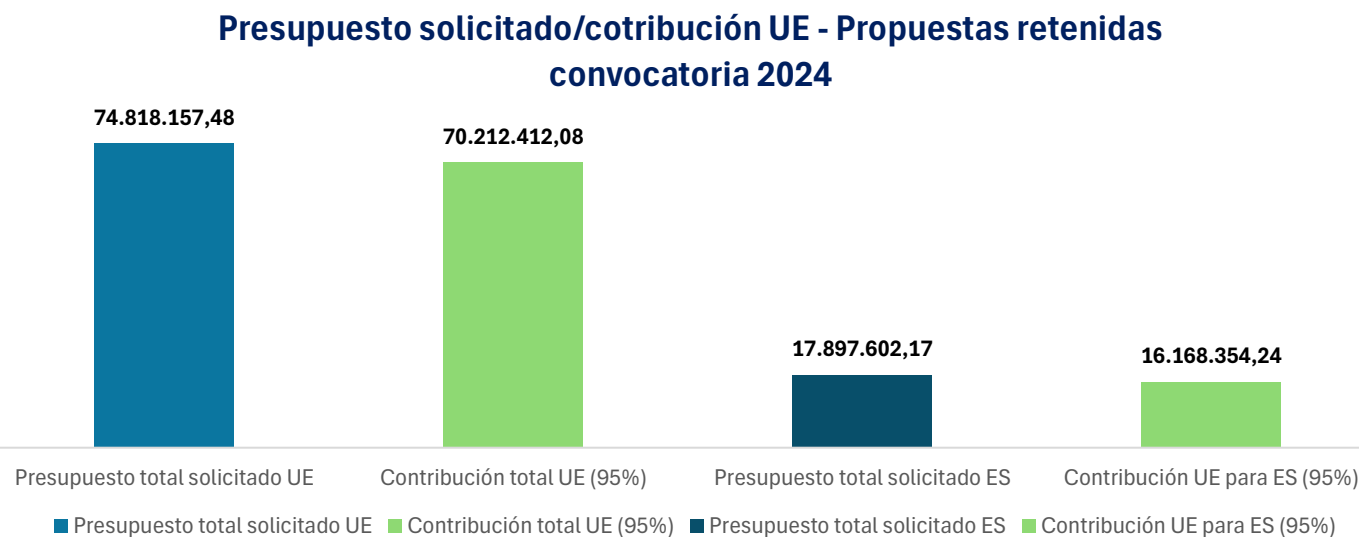

Fuente: IDAE elaboración propia
Datos provisionales



Convocatoria 2024 / 2023 LIFE – CET

Presupuesto solicitado UE/ Contribución UE – Propuestas retenidas

Presupuesto solicitado ES/Contribución UE (ES) en propuestas retenidas

Presupuesto solicitado/cotribución UE - Propuestas retenidas convocatorias 2024 / 2023

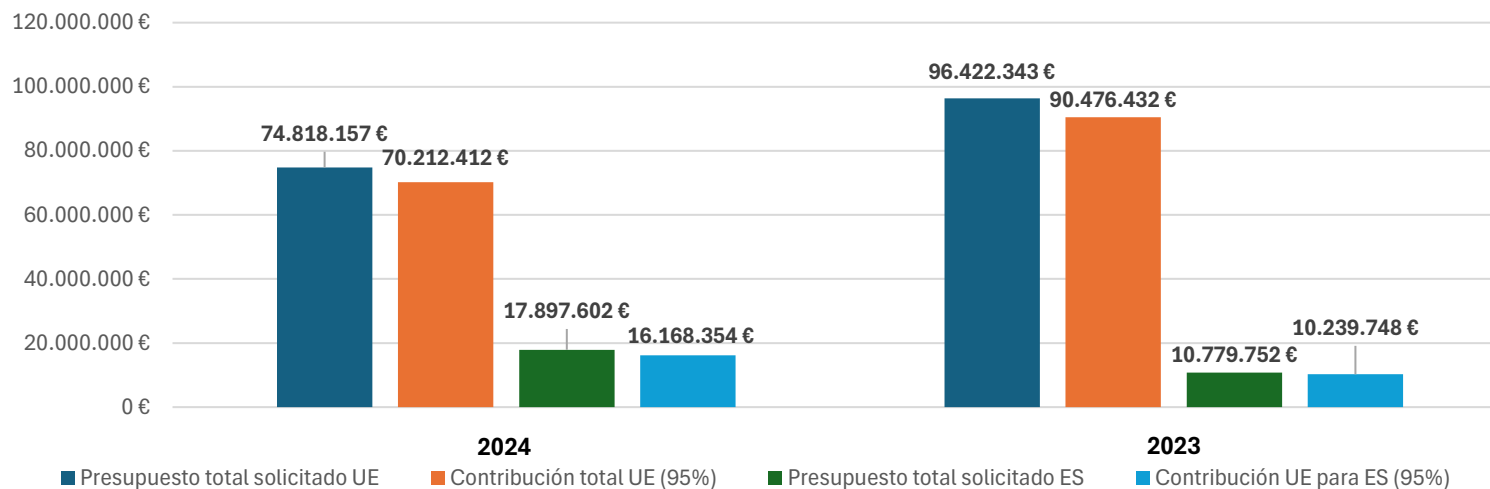

Fuente: IDAE elaboración propia
Datos provisionales



Convocatorias 2024 / 2023 LIFE – CET: Participación de entidades/empresas por CCAA

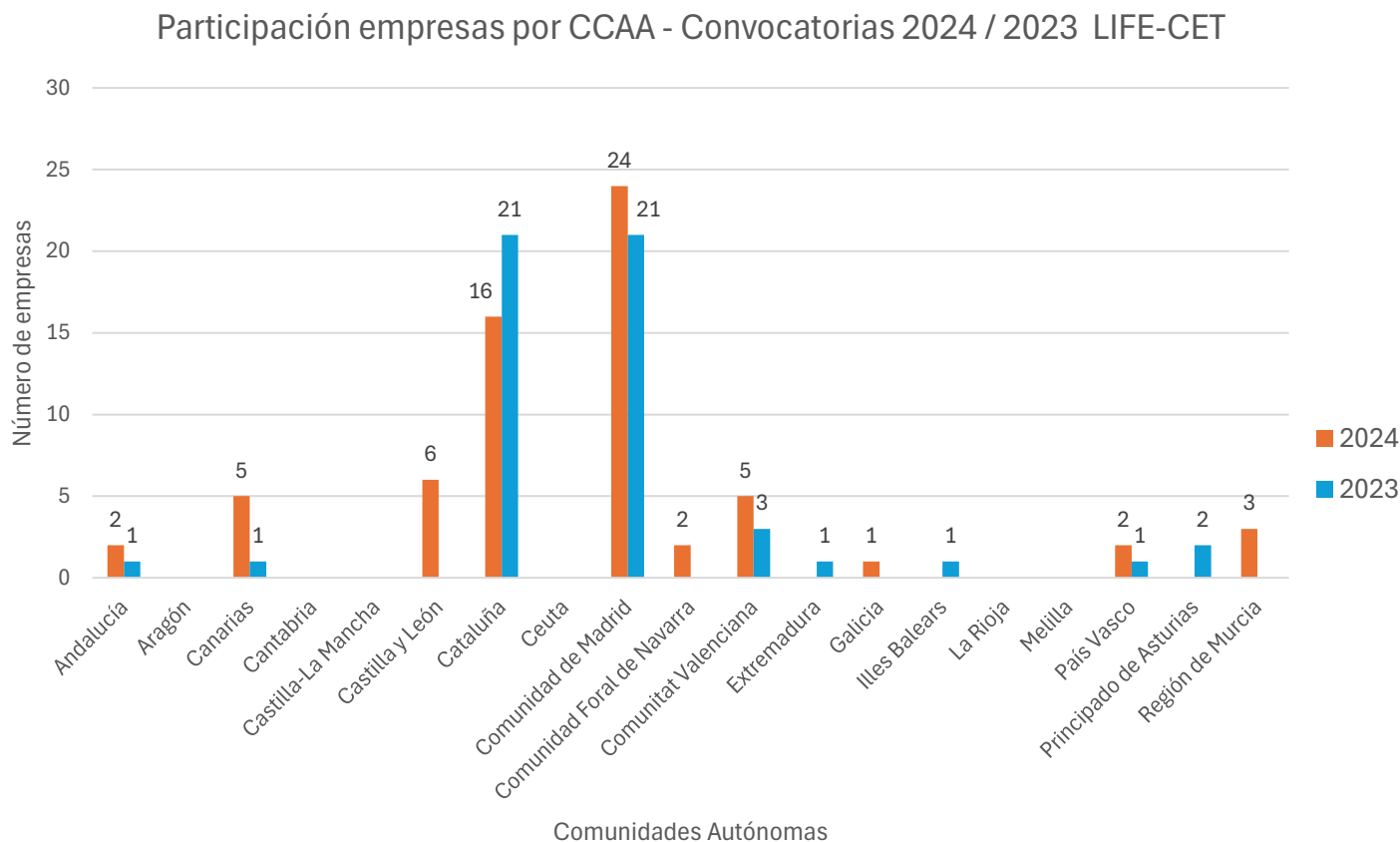

Fuente: IDAE elaboración propia
Datos provisionales

Resultados LIFE – CET 2024 – Desglose proyectos retenidos por áreas

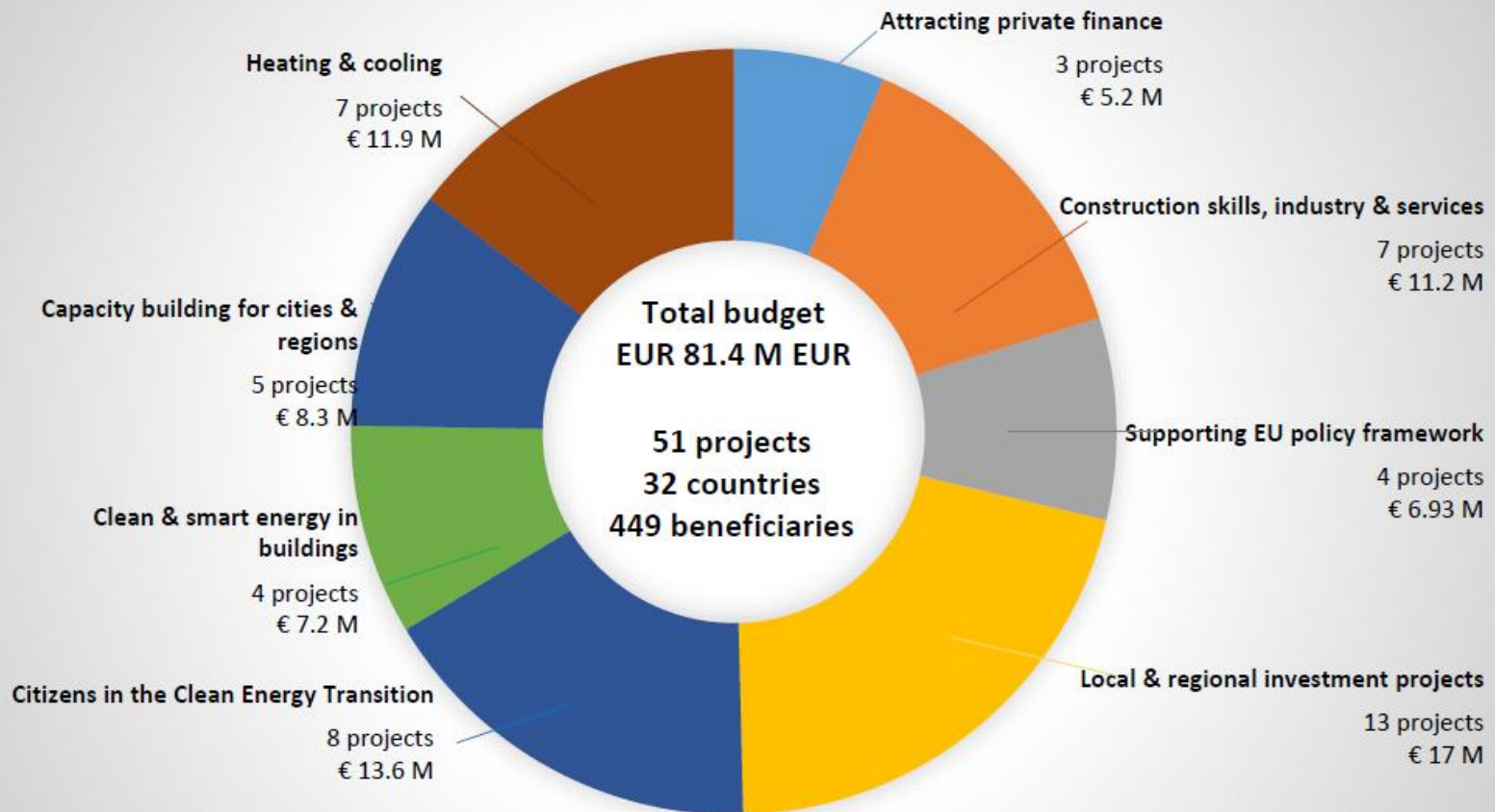

* Subject to successful Grant Agreement Preparation (GAP) and signature.



Convocatoria LIFE – CET 2024

LIFE – CET 2024	
Presupuesto	81,25 M€
Cierre de la convocatoria	19/09/2024

Topic	Title	Budget M €	Received proposals (19/09/2024)	Max. EU Contribution/project	No. of above-threshold proposals	No. of proposals retained for funding	No. of proposals in the reserve list
LIFE-2024-CET-LOCAL	Clean energy transition plans and strategies in municipalities and regions	7 M€	37	1,75 M€	15	4	11
LIFE-2024-CET-POLICY	Towards an effective implementation of key legislation in the field of sustainable energy	6 M€	12	1,75 M€	6	3	3
LIFE-2024-CET-PRODUCTS	Real world energy consumption of energy-related products	2 M€	1	2 M€	0	0	0
LIFE-2024-CET-BETTERRENO	Energy Performance of Buildings - Making renovation faster, deeper, smarter, service- and data-driven.	6 M€	20	1,75 M€	9	3	6
LIFE-2024-CET-BUSINESS	Supporting the clean energy transition of European businesses.	5,25 M€	26	1,75 M€	12	3	9
LIFE-2024-CET-BUILDSKILLS	BUILD UP Skills – Upskilling and reskilling interventions for building decarbonisation	6,5 M€	27	Scope A: 1 - 1,5 M€	15	4	11
				Scope B: 2M€			
LIFE-2024-CET-HEATPUMPS	Supporting the roll-out of high-quality heat pump installations	5,75 M€	12	1,75 M€	5	3	2
LIFE-2024-CET-DHC	Supporting district heating and cooling	4 M€	19	1,75 M€	6	2	4
LIFE-2024-CET-PRIVAFIN	Crowding in private finance	5,25 M€	11	1,75 M€	3	3	0
LIFE-2024-CET-OSS	One-Stop-Shops - Integrated services for clean energy transition in buildings and businesses	7 M€	25	1,5 M€	9	5	4
LIFE-2024-CET-RENOPUB	Facilitation structures for the renovation of public buildings	3,5 M€	14	1 - 1,5 M€	6	2	4
LIFE-2024-CET-PDA	Project Development Assistance for sustainable energy investments	6 M€	25	1 M€ - 1,5 M€	6	4	2
LIFE-2024-CET-ENERPOV	Alleviating household energy poverty and vulnerability in Europe	6 M€	18	1,75 M€	3	3	0
LIFE-2024-CET-ENERCOM	Developing support mechanisms for Energy Communities	7 M€	32	1,75 M€	15	4	11
LIFE-2024-CET-SAP	LIFE Clean Energy Transition - Standard Action Project	4 M€	31	1,5 M€	1	1	0
TOTAL		81,25 M€	310		111	44	67

LIFE - Clean Energy Transition (CET)

- ✓ ¿Qué es el Programa LIFE – Clean Energy Transition (CET)?
- ✓ Marco Político
- ✓ Convocatoria 2025 / Ejemplos de proyectos LIFE-CET Galicia
- ✓ Resultados 2024
- ✓ Países elegibles y participantes
- ✓ Procesos de las propuestas, criterios de admisibilidad y elegibilidad, estructura, criterios de evaluación, lecciones aprendidas y recomendaciones
- ✓ Información de interés





Países participantes en el Programa LIFE

- ✓ Países miembros de la **UE-27** (incluidos países y territorios de ultramar)
- ✓ Terceros países asociados a LIFE: **Islandia, Ucrania, Moldavia, Norte de Macedonia y Montenegro** (desde enero de 2025)

[Lista de países participantes en el programa LIFE](#)



Participantes y roles en el consorcio – LIFE CET

- ✓ **Participantes:** Entidades legales (beneficiarios y entidades afiliadas) públicas o privadas
- ✓ **Coordinador** de la propuesta establecido en un país elegible

Coordinador

- Firma el GA con la Comisión
- Punto central de contacto / representa al consorcio ante la CE
- Obligaciones:
 - Monitorizar la correcta implementación del proyecto
 - Intermediario en todas las Comunicaciones
 - Distribución de los pagos recibidos de la CE entre los beneficiarios, sin retraso
- Las tareas no se pueden subcontratar o externalizar a otras entidades, salvo excepciones p.ej. Entidades con autorización para administrar

Beneficiarios

- Firman el GA: Formulario de adhesión “Accession Form”
- Responsables ante la autoridad otorgante (CE) en cuanto a la implementación de la acción y al cumplimiento de todas sus obligaciones
- Conjuntamente responsables de la implementación técnica del proyecto
- Obligaciones:
 - Enviar al coordinador con la debida antelación los estados financieros, informes técnicos, “deliverables”
 - Informar a la autoridad otorgante y a los beneficiarios de cualquier circunstancia que pueda afectar o retrasar el Desarrollo del proyecto
 - Enviar a través del portal, la información relacionada con sus entidades afiliadas, si las hubiere



Participantes y roles en el consorcio – LIFE CET

Entidades Afiliadas (“Affiliated Entities”)

- Participan en el proyecto en condiciones similares a las de los beneficiarios:
 - Declaran costes por la implementación de las tareas
 - Deben tener informe financiero propio
 - Suministrar su propio Certificado Financiero (CFS), si es aplicable
 - Contribuir al informe técnico y al envío de “deliverables”
- No firman el GA, pero están identificados
- Vínculo jurídico o de capital con el beneficiario

*** no cuentan para los criterios mínimos de elegibilidad para la composición del consorcio.**

Beneficiarios Asociados (“Associated Beneficiaries” - AP)

- Desarrollan ciertas tareas
- No tienen derecho a reclamar costes ni contribución UE (se hacen cargo de sus propios costes)
- No firman el GA, pero estarán identificados en este (en los anexos del presupuesto, solo de personal, pero a coste cero)
- Ciertas obligaciones se extienden a los beneficiarios asociados (p.ej. adecuada implementación, conflictos de interés, mantenimiento de los registros)



Participantes y roles en el consorcio – LIFE CET

Subcontratistas (no son beneficiarios)

- Realizan una parte limitada de la acción
- Solo se conocen después del procedimiento de licitación
- No se permite la subcontratación entre beneficiarios y/o entidades afiliadas

Se deberán de justificar, en la propuesta, los gastos de subcontratación \geq 30%

LIFE - Clean Energy Transition (CET)

✓ ¿Qué es el Programa LIFE – Clean Energy Transition (CET)?

✓ Marco Político

✓ Convocatoria 2025 / Ejemplos de proyectos LIFE-CET Galicia

✓ Resultados 2024

✓ Países elegibles y participantes

✓ Procesos de las propuestas, criterios de admisibilidad y elegibilidad, estructura, criterios de evaluación, lecciones aprendidas y recomendaciones

✓ Información de interés





PROCESO DE LAS PROPUESTAS - LIFE - CET

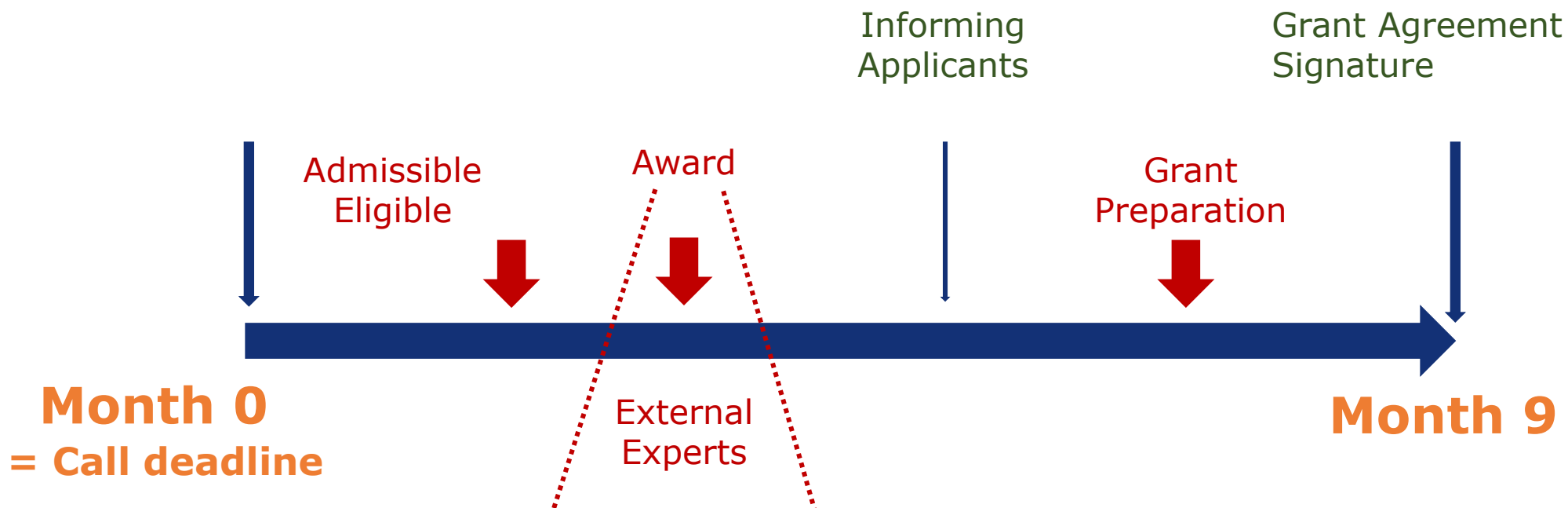

CRITERIOS DE ADMISIBILIDAD Y ELEGIBILIDAD - LIFE CET

Admisibilidad

- Enviado electrónicamente antes de la fecha y hora de cierre
- Completa utilizando los formularios/plantillas proporcionadas
- Legible (no inferior a **Arial 10**)
Imprimible (A4)
- Max **65 páginas** (incluyendo las instrucciones); **no jueguen con los márgenes y fuentes; páginas adicionales serán ignoradas**

Elegibilidad

- Elegibilidad de los participantes, coordinador de un país elegible
- Composición del Consorcio
- Actividades Elegibles (p.j. enfoque)
- Ubicación Geográfica





ESTRUCTURA PROPUESTAS LIFE - CET

Part A

Structured administrative information

- Generated by IT system

Part B

Narrative technical project description

- Template to be uploaded as PDF, bound by page limit!

Part C

Key Performance Indicators

- To be completed directly online

Detailed budget table

- Excel template incl. subcontracting, other direct costs

Participant information

- Participant, key staff, previous actions, affiliated entities / associated partners

Optional Annexes

Where relevant, e.g. letters of support



ESTRUCTURA PROPUESTAS LIFE - CET

- **PARTE A** – Información administrativa de los participantes – online
- **PARTE B** – Descripción técnica **(65 páginas – mínimo Arial 10)**
 1. Relevancia
 2. Impacto
 3. Implementación
 4. Recursos
- **PARTE C** – “Key Performance Indicators” - online
- **ANEXOS OBLIGATORIOS:**
 - Tabla de presupuesto detallada
 - Información del participante
 - Para **LIFE-2025-CET-PDA**: Tabla de inversiones
- **ANEXOS OPCIONALES:** Cartas de apoyo

Obligatorio en las plantillas disponibles en el sistema de envío del “Funding & Tenders portal”

CRITERIOS DE EVALUACIÓN - LIFE CET

1. RELEVANCIA (0-20 puntos)

- ❖ **Relevancia para los objetivos específicos del Sub-Programa LIFE del que se trate, y para las prioridades específicas de la convocatoria, y cuando corresponda, para la descripción del topic**
- ❖ **Concepto y metodología:** Solidez de la lógica de intervención general.
- ❖ En qué medida la **propuesta ofrece beneficios conjuntos y fomenta sinergias con otras áreas políticas.**

2. IMPACTO (0-20 puntos)

- ❖ **Impactos** previstos durante y/o después del proyecto **ambiciosos y creíbles**, sin perjudicar otros objetivos específicos del Programa.
- ❖ **Sostenibilidad de los resultados** después de la finalización del proyecto
- ❖ **Calidad de las medidas de explotación de los resultados**
- ❖ **Potencial de que los resultados del proyecto sean replicados** en el mismo o en otros sectores o lugares, o para que los actores públicos o privados los amplíen, o mediante **la movilización de mayores inversiones** o recursos financieros (potencial catalítico).

CRITERIOS DE EVALUACIÓN - LIFE CET

3. CALIDAD (0-20 puntos)

- ❖ **Claridad, relevancia y viabilidad del plan de trabajo.**
- ❖ **Enfoque geográfico** adecuado de las actividades.
- ❖ Identificación y movilización de los agentes más relevantes.
- ❖ **Calidad del plan de seguimiento y reporte de impactos.**
- ❖ Adecuación y **calidad de las medidas para comunicar y difundir el proyecto** y sus resultados a los distintos grupos destinatarios.

4. RECURSOS (0-20 puntos)

- ❖ **Composición del equipo del proyecto**, en términos de experiencia, habilidades y responsabilidades y adecuación de la estructura de gestión.
- ❖ **Adecuación del presupuesto** y los recursos y su coherencia con el plan de trabajo.
- ❖ **Transparencia del presupuesto.**
- ❖ Grado de consideración y mitigación del impacto medioambiental del proyecto,... uso de métodos reconocidos para el cálculo de la huella ambiental...
- ❖ **Relación calidad-precio de la propuesta.**



CRITERIOS DE EVALUACIÓN - LIFE CET

Criterio de Evaluación	Puntuación mínima para aprobar	Puntuación máxima	Ponderación
Relevancia	10	20	1
Impacto	10	20	1,5
Calidad	10	20	1
Recursos	10	20	1
Puntuación ponderada general (aprobado)	55	90	N/A

Solo las propuestas que superen los umbrales individuales y el umbral general serán consideradas para financiación, dentro de los límites del presupuesto disponible.

IMPACTOS - INDICADORES

Las propuestas deben demostrar cómo los resultados del proyecto contribuirán a los impactos esperados “expected impacts”:

1. Cuantificar los impactos específicos incluidos en el topic, (“topic specific”).
2. Proponer indicadores adicionales que sean específicos de las actividades propuestas (“project specific”)
3. Abordar los impactos relacionados con los indicadores comunes para el subprograma LIFE-CET.

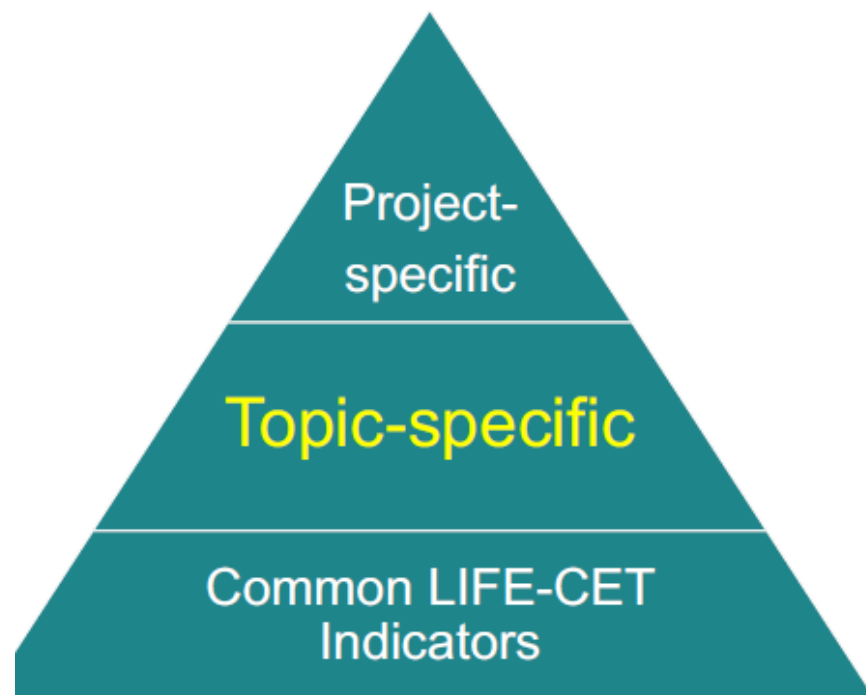

IMPACTOS - INDICADORES

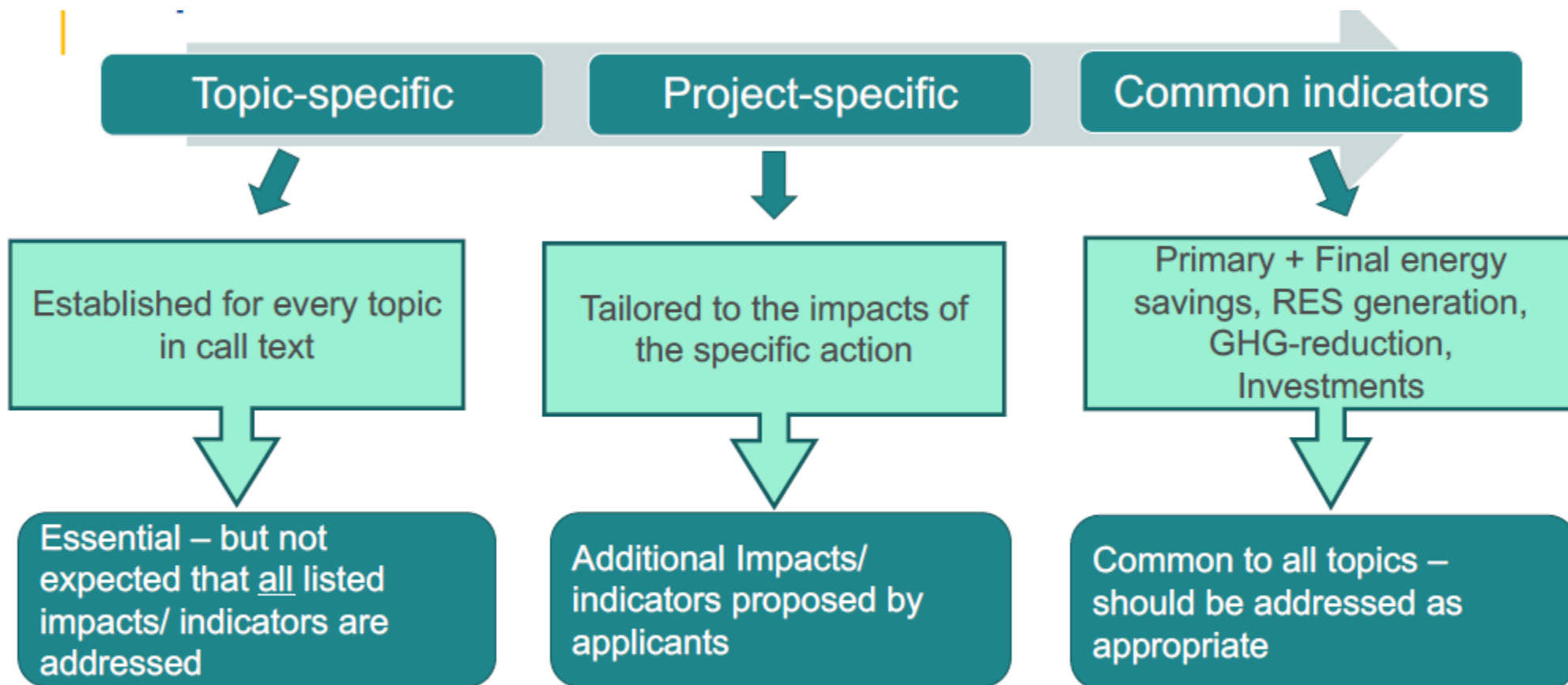

Lecciones aprendidas – Errores frecuentes



Enfoque claro (compruebe el enfoque de la convocatoria en el programa de trabajo), **evitando abarcar demasiados aspectos o áreas de trabajo.**



Explique, claramente, **el valor añadido de su propuesta, qué objetivos se pretenden alcanzar**, en qué se diferencia de lo ya existente.



¿Cómo se basa en iniciativas anteriores?



Asegúrese de que el concepto y la metodología estén claramente definidos y bien detallados



Asegúrese de que los objetivos y el concepto del proyecto estén claramente **alineados con los requisitos de la convocatoria / topic.**



Las actividades propuestas deben definir un punto de partida claro (p. ej., las deficiencias existentes) y explicar el contexto (incluyendo políticas, mercado y tecnología).



Las actividades propuestas deben **generar logros e impactos concretos de forma creíble.** Relacionados con la acción, evitar la inconsistencia, etc.

Lecciones aprendidas – Errores frecuentes



Los paquetes de trabajo deben de estar interrelacionados entre si, con las cartas de apoyo, “stakeholders”, etc.



Evitar redundancias y descripciones de alto nivel



Es esencial, contra con una estrategia clara y específica para comprometer a las partes interesadas (“stakeholders”) detallar su colaboración, participación en el desarrollo de soluciones, equilibrio de participación entre países, etc.



Diagrama de Gantt realista, claro y coherente



Suministre suficiente información de los proyectos piloto (p.e. para edificios, ubicación, tipo, superficies, tipos de sistemas, etc.) y evidencia del compromiso de los propietarios de los pilotos => **NO DEBE DE EXPLICARSE EN EL ANEXO, SINO EN LA PARTE B**

Lecciones aprendidas – Errores frecuentes

Pero también cuidado con:

- Tablas de costes
- Duración del proyecto
- Replicabilidad
- Clasificación de los entregables *“deliverables”* como *“Sensitive documents”*, recuerden que son acciones de CSA





7 Consejos para tener éxito – LIFE CET

1. Empiece pronto.....**¡Empiece ahora! Tiempo de maduración**
2. Lea la información relevante: Convocatoria LIFE-CET, formularios, FAQs, etc.
3. **¡Elija su idea, estructúrela bien y ajústese a ella!:** objetivo del proyecto, comprensión de la situación actual y punto de partida, grupo objetivo, consorcio, marcar la diferencia (qué impacto se quiere conseguir)
4. **Forme un buen consorcio:** consistente, flexible, con diversas competencias, que representen el mercado, etc. **No forzar la cobertura geográfica.**
5. **Presupuesto con enfoque “Bottom-up”**, primero las tareas, después el presupuesto



7 Consejos para tener éxito – LIFE-CET

6. Tómese su tiempo para escribir la propuesta. Evitar redundancias

- Ajuste sus objetivos y su grupo objetivo
- Decida cuál es la mejor metodología a aplicar: ¿se puede cumplir? ¡Piense en el impacto!
- Defina sus principales etapas de trabajo
- Siga la guía en los formularios de solicitud y la plantilla de propuesta
- Manténgase estrictamente dentro del número de páginas **(65 páginas parte B)**
- **No olvide el paquete de trabajo (WP) obligatorio sobre "Sostenibilidad, replicación y explotación de los resultados del proyecto".**

7. Revisión final: **compruebe la consistencia, solicite una revisión por un tercero.**

LIFE - Clean Energy Transition (CET)

- ✓ ¿Qué es el Programa LIFE – Clean Energy Transition (CET)?
- ✓ Marco Político
- ✓ Convocatoria 2025 / Ejemplos de proyectos LIFE-CET Galicia
- ✓ Resultados 2024
- ✓ Países elegibles y participantes
- ✓ Procesos de las propuestas, criterios de admisibilidad y elegibilidad, estructura, criterios de evaluación, lecciones aprendidas y recomendaciones



- ✓ Información de interés

Información de interés

✓ **EU LIFE – CET INFO DAY: 13 – 15 de mayo 2025**

<https://vo-europe.swoogo.com/eu-life-info-days-2025/Home>

✓ **Jornadas Informativas CCAA**

- 29/05, Betanzos, Galicia
- 04/06, Cantabria, [Dirección General de Fondos Europeos](#)
- 10/06, Pamplona, Navarra
- 20/06, Valencia, [REDIT Innovation Network](#)



[LIFE – CET Call Document](#)

[Anotated Model Grant Agreement](#)

[LIFE – CET in the Funding & Tenders Portal](#)

CINEA-LIFE-CET mail box:

CINEA-LIFE-CET@ec.europa.eu

**Nuevo
01 abril
2025**



Más información

CINEA

https://cinea.ec.europa.eu/index_en

Apartado LIFE Ministerio para la Transición Ecológica y el Reto Demográfico

<https://www.miteco.gob.es/es/ministerio/servicios/ayudas-subsuenciones/programa-life/que-es-life/>

Consultas PCN: bn-life@miteco.es

Consultas PCN-CET: bn-life-cet@idae.es

Consultas CINEA: cinea-life-enquiries@ec.europa.eu

Consultas CINEA – Clean Energy Transition (CET): CINEA-LIFE-CET@ec.europa.eu



GRACIAS POR SU ATENCIÓN

Virginia Vivanco Cohn

IDAE, Análisis Marco Normativo, Estrategia y Planificación

Punto Nacional de Contacto LIFE-CET

vvivanco@idae.es



CLEAN ENERGY TRANSITION